



ASSOCIAÇÃO FRANCISCANA DE ASSISTÊNCIA SOCIAL CORAÇÃO DE MARIA  
CENTRO DE ASSISTÊNCIA SOCIAL SANTA VERÔNICA

CNPJ Nº 57.521.759/0010-28

Av. Marechal Deodoro, n.º 101 – Jd. Santa Clara – 12.080-000 – Taubaté – SP

Fone/Fax: 12 3621-2631

e-mail: [sta.veronica@uol.com.br](mailto:sta.veronica@uol.com.br)

**EMENDAS PARLAMENTARES - PMT  
Nº 246.35 e Nº 250.21/2023**

**2º RELATÓRIO CIRCUNSTANCIADO DE ATIVIDADES  
Agosto / 2023**

<b>Identificação da OSC:</b> <b>AFASCOM - Centro de Assistência Social Santa Verônica</b>	<b>CNPJ :</b> <b>57.521.759/0010-28</b>
<b>Endereço:</b> <b>Avenida Marechal Deodoro, nº 101 – Jd. Santa Clara</b>	<b>Telefone:</b> <b>(12) 3621-2631</b>
<b>Projeto/Serviço:</b> <b>EMENDAS IMPOSITIVAS Nº 246.35 e Nº 250.21 / 2023 – PMT</b>	<b>Mês Referência:</b> <b>Agosto / 2023</b>
<b>Número de atendidos:</b> <b>PSC - Prestação de Serviço à Comunidade = 02 Dupla Medida (LA+PSC) = 03</b>	<b>Público Alvo:</b> <b>Adolescentes/jovens</b>
<b>Objeto da Parceria</b> <p>O presente Termo de Colaboração, decorrente de Inexigibilidade de Chamamento Público, tem por objeto a celebração de parceria destinada ao custeio das atividades da Organização, mediante a transferência de recursos provenientes das Emendas Parlamentares no 246.35 e no 250.21, conforme detalhado no Plano de Trabalho apresentado pela Organização da Sociedade Civil.</p>	
<b>Objetivos Geral e Específicos</b> <b>Objetivo Geral:</b> <p>Custear 16h/s de um Educador Ambiental e 24h/s de um Auxiliar de Agricultura, via CLT por tempo determinado para o desenvolvimento da Oficina de Empreendedorismo e Noções Básicas de Agricultura oferecida aos adolescentes/jovens que cumprem medida socioeducativa de prestação de serviço à comunidade e/ou dupla medida, relacionadas ao cultivo do solo, manutenção de composteiras orgânicas, plantio de sementes e mudas de plantas comestíveis e colheita dos produtos cultivados. Também complementar parte do custeio para: alimentação para lanche; produtos de higiene e limpeza; EPIs próprios usados pelos adolescentes / jovens na oficina de noções básicas de agricultura; aquisição de instrumentos de trabalho para o cultivo da terra e material didático específico.</p>	

*Handwritten signature/initials*



### Objetivos Específicos:

- 01 - Custear 16 h/s do profissional Educador Ambiental;
- 02 - Custear 24 h/s do profissional Auxiliar de Agricultura;
- 03 - Aquisição de materiais de bens de consumo: Alimentação para lanche, material de limpeza e higiene, material didático/oficinas, ferramentas de uso diário e EPIs;
- 06 - Desenvolver oficina de noções básicas de agricultura com adolescentes em cumprimento de MSE: PSC e Dupla Medida.

### Metas Pactuadas

- 01 - Pagamento de 16h/s do Educador Ambiental;
- 02 - Pagamento de 24h/s do Auxiliar de Agricultura;
- 03 - Aquisição de materiais de bens de consumo: Alimentação para lanche, material de limpeza e higiene, material didático/oficinas, ferramentas de uso diário e EPIs;
- 04 - Desenvolver oficina de noções básicas de agricultura com adolescentes em cumprimento de MSE: PSC e Dupla Medida.

### Atividades Executadas:

#### Nas Oficinas

- Manutenção dos jardins e roseiras;
- Irrigação das plantas;
- Colheita de verduras;
- Manutenção da horta hidropônica e da horta suspensa;
- Cuidado e preparo de canteiros;
- Limpeza das hortaliças para o controle de pragas;
- Cultivo, organização e irrigação de mudas diversas no viveiro;
- Preparação do solo com calcário e plantio de uvaia e graviola;
- Atividade externa no prédio do Ministério Público para avaliação e continuidade do preparo de novos canteiros para o plantio de mudas diversas;
- Manutenção da compostagem – peneiraram e misturaram areia e calcário;
- Transporte de substrato para a estufa na horta;
- Medição do espaço para o projeto de reciclagem;
- Semeadura de milho na roça.



ASSOCIAÇÃO FRANCISCANA DE ASSISTÊNCIA SOCIAL CORAÇÃO DE MARIA  
CENTRO DE ASSISTÊNCIA SOCIAL SANTA VERÔNICA  
CNPJ Nº 57.521.759/0010-28

Av. Marechal Deodoro, n.º 101 – Jd. Santa Clara – 12.080-000 – Taubaté – SP  
Fone/Fax: 12 3621-2631 e-mail: [sta.veronica@uol.com.br](mailto:sta.veronica@uol.com.br)

**Aquisição de Produtos:**

Nota Fiscal 000.286.369 – ATACADÃO S.A. – R\$ 153,78

Lanches servidos no intervalo de descanso durante a execução das oficinas de noções básicas de agricultura.

**Análise Técnica:**

As atividades realizadas na Medida Socioeducativa de PSC e Dupla Medida com as atividades do Projeto “Eu Cuido do Meio Ambiente e da Minha Mente” conseguem despertar possibilidades interventivas e propostas de reinserção social mais aproximada das realidades dos adolescentes / jovens inseridos no Serviço. Devido à períodos dedicados nas atividades, os adolescentes / jovens estabelecem um elo de pertencimento e de confiabilidade uns com os outros e também com a equipe técnico, em especial, com o educador ambiental. Percebe-se a importância que os mesmos começam a dar para as ações realizadas. Como se trata de um processo cíclico de cuidado, de plantio e de colheita, os adolescentes percebem os processos e podem refletir sobre este sistema como forma de socialização.

Importante destacar também as possibilidades de socialização e colocarem em prática ações de empreendedorismo. Por fim, identificamos que o processo repetitivo dessas atividades dentro do referido projeto facilita o entendimento dos conceitos transmitidos sobre noções de agricultura.

**Informações Complementares**

OSC:

**RESPONSÁVEL TÉCNICO PELA  
EXECUÇÃO DO PROJETO:**

Assinatura

ELZA MARIA PIANTA  
CPF nº 871 107 418-34  
DIRETORA

Silvana Vieira dos Santos  
Coordenadora das Medidas  
Socioeducativas  
RG 23.739.266-5  
Assinatura



## REGISTRO EM FOTOS

### EDUCADOR AMBIENTAL



### AUXILIAR DE AGRICULTURA

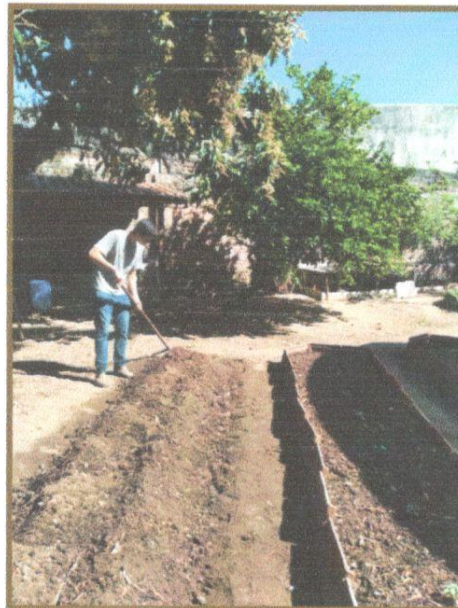

## Desenvolvimento da Oficina de Noções de Agricultura

### Preparo da Terra em Parque Infantil desativado

#### Noções sobre o cultivo de Roças

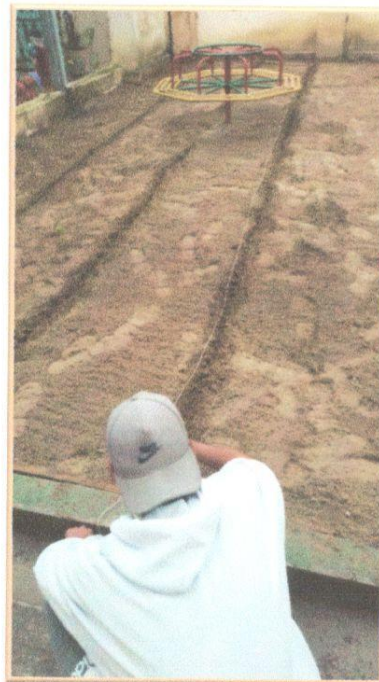
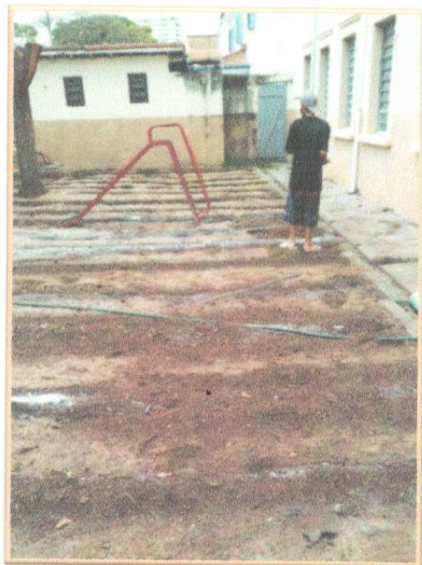

#### Preparação para o plantio de milho

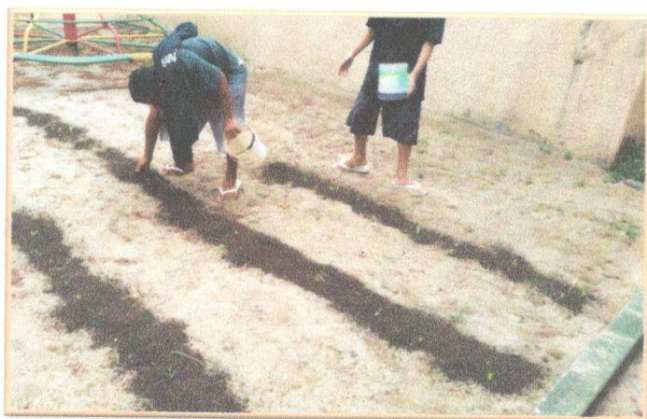

#### Semeando Milho

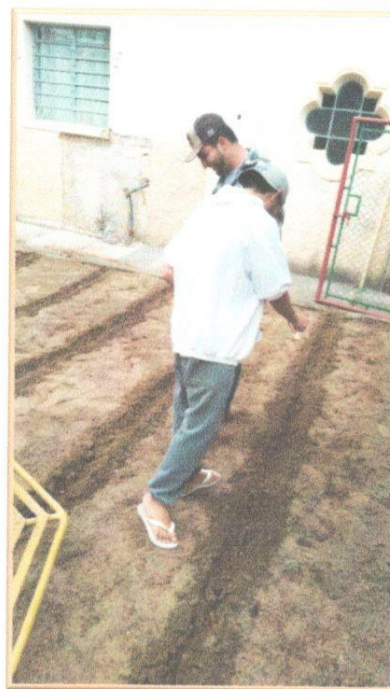



## Cultivo de Hortaliças

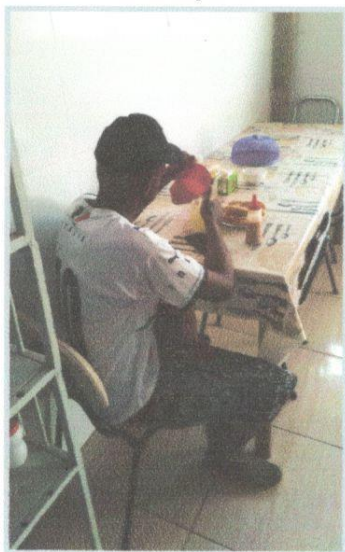
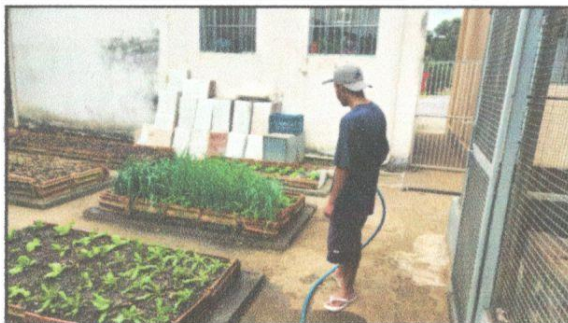
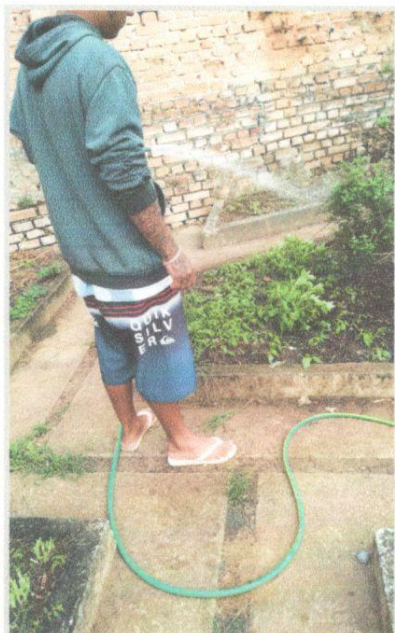

**Hora do Lanche**



**Compra efetuada para Lanches**

Taubaté, 14 de agosto de 2023.

<p>OSC:</p> <p><i>Elza Maria</i></p> <p>Assinatura ELZA MARIA PIANTA CPF nº 871 107 418-34 DIRETORA</p>	<p>RESPONSÁVEL TÉCNICO PELA EXECUÇÃO DO PROJETO:</p> <p><i>Silvana</i></p> <p>Silvana Vieira dos Santos Coordenadora das Medidas Socioeducativas RG 23.739.266-5</p> <p>Assinatura</p>
---	--