



**ASSOCIAÇÃO FRANCISCANA DE ASSISTÊNCIA SOCIAL CORAÇÃO DE MARIA
CENTRO DE ASSISTÊNCIA SOCIAL SANTA VERÔNICA**

CNPJ Nº 57.521.759/0010-28

Av. Marechal Deodoro, n.º 101 – Jd. Santa Clara – 12.080-000 – Taubaté – SP

Fone/Fax: 12 3621-2631

e-mail: sta.veronica@uol.com.br

**EMENDAS PARLAMENTARES - PMT
Nº 246.35 e Nº 250.21/2023**

**3º RELATÓRIO CIRCUNSTANCIADO DE ATIVIDADES
Setembro / 2023**

Identificação da OSC: AFASCOM - Centro de Assistência Social Santa Verônica	CNPJ : 57.521.759/0010-28
Endereço: Avenida Marechal Deodoro, nº 101 – Jd. Santa Clara	Telefone: (12) 3621-2631
Projeto/Serviço: EMENDAS IMPOSITIVAS Nº 246.35 e Nº 250.21 / 2023 – PMT	Mês Referência: Setembro / 2023
Número de atendidos: PSC - Prestação de Serviço à Comunidade = 02 Dupla Medida (LA+PSC) = 03	Público Alvo: Adolescentes/jovens
Objeto da Parceria <p>O presente Termo de Colaboração, decorrente de Inexigibilidade de Chamamento Público, tem por objeto a celebração de parceria destinada ao custeio das atividades da Organização, mediante a transferência de recursos provenientes das Emendas Parlamentares no 246.35 e no 250.21, conforme detalhado no Plano de Trabalho apresentado pela Organização da Sociedade Civil.</p>	
Objetivos Geral e Específicos Objetivo Geral: <p>Custear 16h/s de um Educador Ambiental e 24h/s de um Auxiliar de Agricultura, via CLT por tempo determinado para o desenvolvimento da Oficina de Empreendedorismo e Noções Básicas de Agricultura oferecida aos adolescentes/jovens que cumprem medida socioeducativa de prestação de serviço à comunidade e/ou dupla medida, relacionadas ao cultivo do solo, manutenção de composteiras orgânicas, plantio de sementes e mudas de plantas comestíveis e colheita dos produtos cultivados. Também complementar parte do custeio para: alimentação para lanche; produtos de higiene e limpeza; EPIs próprios usados pelos adolescentes / jovens na oficina de noções básicas de agricultura; aquisição de instrumentos de trabalho para o cultivo da terra e material didático específico.</p>	



Objetivos Específicos:

- 01 - Custear 16 h/s do profissional Educador Ambiental;
- 02 - Custear 24 h/s do profissional Auxiliar de Agricultura;
- 03 - Aquisição de materiais de bens de consumo: Alimentação para lanche, material de limpeza e higiene, material didático/oficinas, ferramentas de uso diário e EPIs;
- 06 - Desenvolver oficina de noções básicas de agricultura com adolescentes em cumprimento de MSE: PSC e Dupla Medida.

Metas Pactuadas

- 01 - Pagamento de 16h/s do Educador Ambiental;
- 02 - Pagamento de 24h/s do Auxiliar de Agricultura;
- 03 - Aquisição de materiais de bens de consumo: Alimentação para lanche, material de limpeza e higiene, material didático/oficinas, ferramentas de uso diário e EPIs;
- 04 - Desenvolver oficina de noções básicas de agricultura com adolescentes em cumprimento de MSE: PSC e Dupla Medida.

Atividades Executadas:

Nas Oficinas

- Manutenção dos jardins e roseiras;
- Irrigação das plantas;
- Colheita de verduras;
- Manutenção da horta hidropônica e da horta suspensa;
- Cuidado e preparo de canteiros;
- Limpeza das hortaliças para o controle de pragas;
- Cultivo, organização e irrigação de mudas diversas no viveiro.

Os novos conhecimentos adquiridos pelos adolescentes/jovens neste mês de setembro foram:

- Utilização da compostagem para melhorar a produção das hortaliças sem o uso de adubos químicos.
- Saber colher as verduras no tempo certo.
- Noção de horário para molhar a horta em dias mais críticos com o calor.
- Cultivo de milho para colheita de “milho verde” através de noções de: espaçamento, quantidade de sementes, adubação, capina e irrigação.



**ASSOCIAÇÃO FRANCISCANA DE ASSISTÊNCIA SOCIAL CORAÇÃO DE MARIA
CENTRO DE ASSISTÊNCIA SOCIAL SANTA VERÔNICA**

CNPJ Nº 57.521.759/0010-28

Av. Marechal Deodoro, n.º 101 – Jd. Santa Clara – 12.080-000 – Taubaté – SP

Fone/Fax: 12 3621-2631

e-mail: sta.veronica@uol.com.br

Aquisição de Produtos:

Nota Fiscal 000.025.082 – ALLISON FUKUMOTO E CIA - EPP – R\$ 209,50

Produtos de Limpeza usados para a limpeza e higienização dos espaços utilizados na OSC pelos adolescentes/jovens em cumprimento de Medida Socioeducativa de LA e PSC.

Análise Técnica:

As atividades realizadas na Medida Socioeducativa de PSC e Dupla Medida através do Projeto “Eu Cuido do Meio Ambiente e da Minha Mente” conseguem despertar possibilidades interventivas e propostas de reinserção social mais aproximada das realidades dos adolescentes / jovens inseridos no Serviço.

A proposta de sensibilizar o adolescente/jovem para o cumprimento de sua Medida, em especial a PSC, foi mantida buscando sensibilizá-lo e estimulá-lo para o conhecimento, dinamismo com a proposta de chegar à resolução de conflitos. Persistimos no planejamento das atividades conforme as diretrizes do projeto com os profissionais envolvidos na PSC. É sabido que, mesmo com as atividades acontecendo de forma repetitiva (manutenção das hortas, das camas composteiras para produção de substrato, compra e plantio de mudas, além de demandas da OSC), salientamos que, a cada momento com o adolescentes/jovens, procuramos observar e perceber pelo envolvimento com suas ações e refletir sobre sua perspectiva de vida quanto ao seu futuro, enfatizando o caráter educativo com ações voltadas à Comunidade.

Informações Complementares

Depoimento do Educador Ambiental:

Ao observar todo o processo dos adolescentes/jovens no decorrer das oficinas, se vê muito claro um grande desenvolvimento das habilidades para com as atividades desenvolvidas. É muito gratificante ver toda a evolução dos participantes. Apesar das oficinas ocorrerem apenas duas vezes por semana, eles conseguem entender e executar o que é proposto pelo Educador sem que precise ficar repetindo.

OSC:



Assinatura ELZA MARIA PIANTA
CPF nº 871 107 418-34
DIRETORA

**RESPONSÁVEL TÉCNICO PELA
EXECUÇÃO DO PROJETO:**

Assinatura Silvana Vieira dos Santos
Coordenadora das Medidas
Socioeducativas
RG 23.739.266-5

REGISTRO EM FOTOS

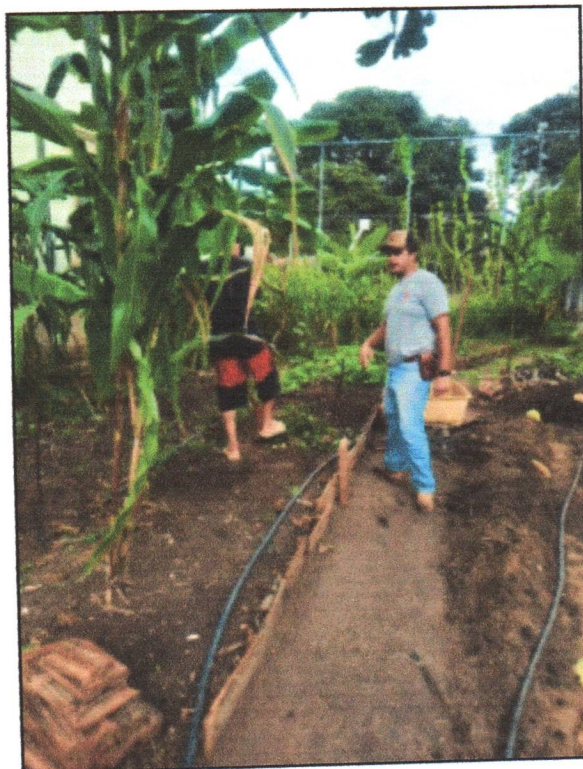
EDUCADOR AMBIENTAL



AUXILIAR DE AGRICULTURA



Desenvolvimento da Oficina de Noções de Agricultura Cultivo de Hortaliças

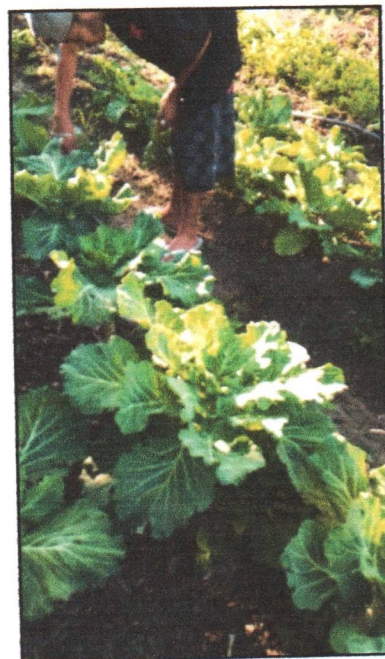
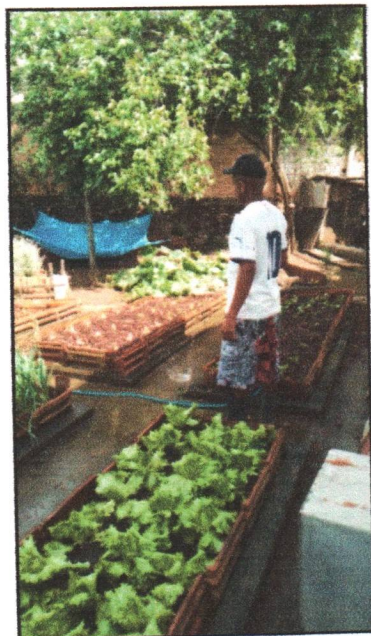
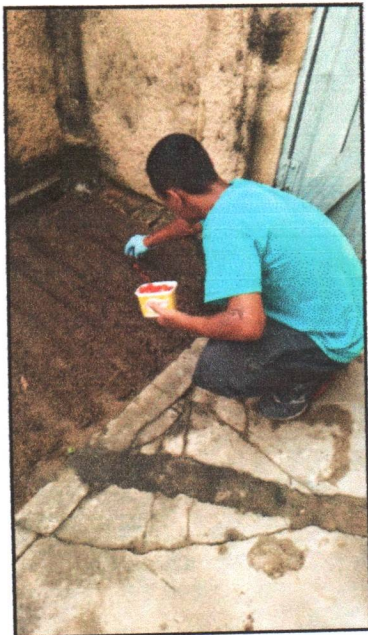

Noções de Roça: Desenvolvimento do plantio do Milho



Produtos Adquiridos:



Taubaté, 10 de outubro de 2023.

<p>OSC:</p> <p><i>Elza Maria</i></p> <hr/> <p>Assinatura ELZA MARIA PIANTA CPF nº 871 107 418-34 DIRETORA</p>	<p>RESPONSÁVEL TÉCNICO PELA EXECUÇÃO DO PROJETO:</p> <p><i>Silvana Vieira dos Santos</i></p> <hr/> <p>Silvana Vieira dos Santos Assinatura Coordenadora das Medidas Socioeducativas RG 23.739.266-5</p>
--	--